Produktinformation

Stahlflexleitung HEL nach Zeichnung m. Verteilerblock SP203, mit Teilegutachten

Art-Nr.: HEL-EL-1-SP203

114,00CHF / Stck

inkl. 8,1% USt. zzgl. 12,00CHF DHL-Paket-Versand

Innerhalb 1-2 Werktagen Versandfertig. Lieferzeit ca. 3-5 Werktage!

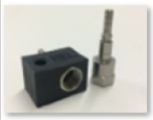
SP-204NY-C

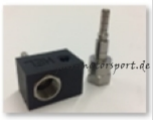
SP-204NY-O

Produktinformation

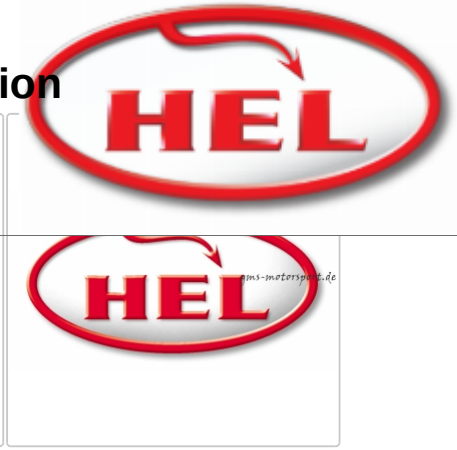

HEL-Performance Edel-Stahlflex-Leitung!
Maßanfertigung nach Ihren Angaben !

NEU: Sie haben die Möglichkeit, eine Zeichnung oder Skizze direkt hoch zu laden. (pdf,jpg oderpng, max. 3Mb) Einfach vom Warenkorb aus den nächsten Schritt zur Kasse gehen und eine Datei hochladen. Kann, muss aber nicht. Sonst senden Sie uns die Informationen gerne per Email zu.

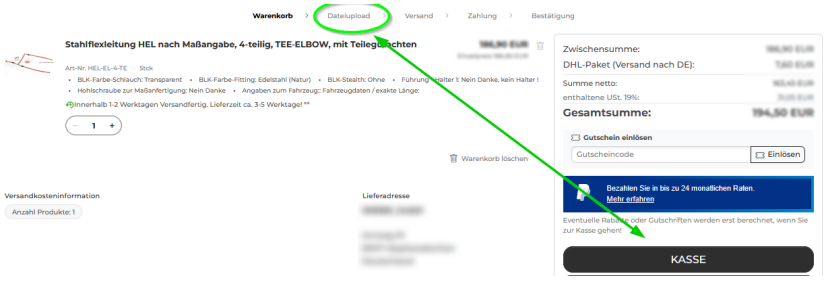

Ausführung: Edelstahlummantelte PTFE-Schlauchleitung, universal nach Maßangabe! Mit Teilegutachten !

Egal ob Sie die Leitung an einem Fahrzeug, einer Maschine oder für einen anderen Einsatzzweck benötigen, wir fertigen genau nach Ihren Wünschen die passende Leitung.

Für den Einsatz an Kraftfahrzeugen erhalten Sie dazu ein DEKRA-Teilegutachten.
Eine Anbauabnahme muss ggf. durchgeführt werden.

Bitte geben Sie bei der Bestellung die gewünschte Leitungsfarbe, den Anschlußtyp und eventuell benötigte Halter, so wie die Schlüsselnummern zu 2.1 und 2.2, bzw. HSN / TSNaus dem Fahrzeugschein und scherheitshalber auch die Fahrzeugdaten (Marke, Modell, Typ, Baujahr) mit an.

I

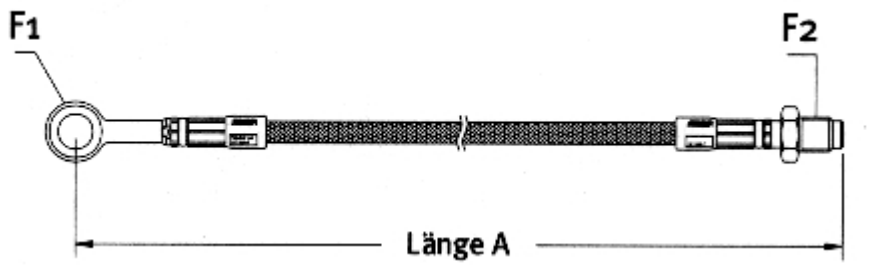

Produktinformation

Banjoanschluss / Ringauge

H692-03C-xx = gerade
H693-03C-xx = 20° geogen
H693-03C-xx-RB = 20° unten / 20° rechts geb.
H693-03C-xx-LB = 20° unten / 20° links geb.
H694-03C-xx = 45° geb.
H697-03C-xx = 70° geb.
H699-03C-xx = 90° geb.
H695-03C-xx = 20° seitlich geb.
H699-03C-xx-EXT = 90° seitl. geb., langer Schaft

Ersetzen Sie einfach -xx durch die entsprechnede Grösse 10, 11, 12, 08 und 06mm.
Beispiel: H692-03C-10 = 10mm, gerade

Aussengewinde, bewegliche Schraube

mit Doppel-Dichtkonus Konvex (Aussenkonus) / Konkav (Innenkonus), (bei 3/8" UNF nur Konkav). Kann auch als abgewinkelt, bis zu 90° gebogen geliefert werden. Nennen Sie uns einfach den benötigten Winkel.

H652-xxC = gerade
H673-xxC = 45° gebogen
H674-xxC = 90° gebogen

Produktinformation

Ersetzen Sie einfach -xx durch die ent
-03 = 3/8"x 24 UNF
-18 = 1/8" x 28 BSP
-31 = M10x 1.00
-32 = M10 x 1.25

E

Innengewinde, bewegliche Mutter

mit Doppel-Dichtkonus Konvex (Aussenkonus) / Konkav (Innenkonus), (bei 3/8" UNF nur Konkav, bei 1/8" nur Konvex). M10x1.00 und x1.25 kann auch als abgewinkelt, bis zu 90° gebogen geliefert werden. Nennen Sie uns einfach den benötigten Winkel. SW 13

H650-xxC = gerade
H653-xxC = 45° gebogen
H654-xxC = 90° gebogen

Ersetzen Sie einfach -xx durch die entsprechnede Gewinegrösse
-03 = 3/8"x 24 UNF
-18 = 1/8" x 28 BSP (nur H650)
-31 = M10x 1.00
-32 = M10 x 1.25

Beispiel: H650-31C = M10x1.00, gerade

Innengewinde, bewegliche Mutter, mit NUT

mit Doppel-Dichtkonus Konvex (Aussenkonus) / Konkav (Innenkonus), (bei 3/8" UNF nur Konkav).

Produktinformation

M10x1.00 und x1.25 kann auch als ab

H663-xxC = gerade
H663-xxC-45 = 45° gebogen
H663-xxC-90 = 90° gebogen

Ersetzen Sie einfach -xx durch die entsprechnede Gewinegrösse
-03 = 3/8"x 24 UNF
-31 = M10x 1.00
-32 = M10 x 1.25

Beispiel: H663-31C = M10x1.00, gerade

I esetzt

Innengewinde, bewegliche Mutter, abgesetzt, mit NUT

mit Doppel-Dichtkonus Konvex (Aussenkonus) / Konkav (Innenkonus),
Kann auch als abgewinkelt, bis zu 90° gebogen geliefert werden. Nennen Sie uns einfach den benötigten Winkel. SW 17

H675-31C = gerade
H675-31C-45 = 45° gebogen
H675-31C-90 = 90° gebogen

Innengewinde, bewegliche Mutter, doppelt abgesetzt, mit NUT

mit Doppel-Dichtkonus Konvex (Aussenkonus) / Konkav (Innenkonus), SW 17

H663-31C-VAG = gerade, doppelt abgesetzt

Produktinformation

Aussengewinde, fest

mit Doppel-Dichtkonus Konvex (Aussenkonus) / Konkav (Innenkonus), (bei 3/8" UNF nur Konkav), und Dichtfläche für Kupfer-Dichtring!
SW17

H657-xxC = gerade
H658-xxC = gerade, extra lang
H659-03C = 3/8", gerade, lang
H669-31C = M10x1.00, gerade, lang
H669-32C = M10x1.25, gerade, lang

Ersetzen Sie einfach -xx durch die entsprechnede Gewinegrösse
-03 = 3/8"x 24 UNF
-31 = M10x 1.00
-32 = M10 x 1.25

Beispiel: H657-31C = M10x1.00, gerade

Innengewinde, fest

mit Dichtkonus, SW17

H660-31C = gerade, Koknav

Produktinformation

H660-31C-SQUARE = gerade, Konkav

Schlauchdurchführungen / Halter

GROMMET, Gummi, schwarz

Produktinformation

HLL-001, Kunststoff, schwarz

HLL-002, Kunststoff, schwarz

HLL-003, Kunststoff, schwarz

HLL-004, Kunststoff, schwarz

HLL-005, Kunststoff, schwarz

HLL-006, Kunststoff, schwarz

HLL-007, Gummi, schwarz

Der schmale Grat zwischen Sieg und Niederlage

Auf jedem Kilometer einer Rennstrecke wird deutlich wie wichtig eine ausgewogene Bremse ist. Die perfekte Kontrolle gibt Ihnen die Sicherheit die Sie benötigen denn der Unterschied zwischen einem guten und einem durchschnittlichen Fahrer ist, der eine hat die Geschwindigkeit unter Kontrolle, der andere nicht. Deshalb stellen wir hier bei HEL Performance die besten Leitungen her und Sie haben die Kontrolle die Sie für Höchstleistungen benötigen.

Jede HEL Performance Leitung wird bei uns im Haus mit den besten Edelstahl Fitting kombiniert und danach verpresst.

Bei uns finden Sie für Ihr Fahrzeug das passende Bremsleitungskit und erhalten das was sie erwarten, hochwertige Materialien, ausgezeichnete Performance und optisch herausragende Bremsleitungen.

HEL Bremsleitungen eliminieren das schwammige Gefühl das man von Gummileitungen kennt.

Wir verwenden ausschließlich Edelstahl Komponenten für alle Teile unserer Leitungen und nicht wie andere Hersteller Stahlanschlüsse welche im Laufe der Lebenszeit verrosten und wieder ein Sicherheitsrisiko bergen.

Suchen Sie sich Ihre Wunschfarbe aus und klicken Sie auf In den Warenkorb um Ihre HEL Bremsleitungen zu bestellen.

What's Stopping You?

Bremsleitungskits von HEL Performance werden mit ABE oder Teilegutachten geliefert!

Benötigte **Hohlschrauben und Kupferdichtungen** werden im Leitungskit automatisch mitgeliefert !
(Gilt nur für Leitungskits HBFxxxx, HBRxxxx, HBCxxxx, nicht für Einzelleitung als Maßanfertigung)

HEL Performance bietet Ihnen Bremsleitungs-Kits in sogenannter **"alternativer Verlegeart" auch mit ABE !**

Produktinformation

Bitte geben Sie bei der Bestellung die
zu.2.1 und 2.2 im Fahrzeugschein)

Sie haben 14 Leitungsfarben zu freien Auswahl, ohne Aufpreis:
Transparent, Carbon-Look, Schwarz, Weiss, Rot-Transparent, Rot, Orange, Gelb, Grün, Blau-Transparent, Blau, Transparent-Lila, Pink

Für sehr viele Modelle bieten wir verschiedene Verlegungsvarianten an:

OEM, wie Original (Standard Kit): Die Bremsleitungen entsprechen in Länge, Anzahl und Verlegung einem Original-Ersatzteil.

Alternativ, Full Length: Zwei Leitungen, die direkt von der Bremspumpe, eine nach rechts und eine nach links, zu den Bremszangen verlegt werden.

Alternativ, Over the Mudguard: Eine Leitung wird direkt von der Bremspumpe zur rechten Bremszange, die zweite von dort über den Kotflügel zur linken Bremszange verlegt.

Stahllflex-Leitungen für weitere Modelle und Ausführungen finden Sie auch auf unserer Homepage www.helperformance.de (bitte klicken Sie auf den Link)

HEL Performance Edel-Stahlflex-Bremsleitung

- eliminiert das schwammige Gefühl am Bremshebel/Pedal
- direkter und präziser Bremspunkt
- kein ausdehnen der Leitungen bei hohen Temperaturen
- geringere Wartungskosten des Bremssystems
- Motorsporterprobte Technologie
- Edelstahl Fitting und Hohlschrauben
- Anschlüsse sind jederzeit nachträglich verdrehbar, egal wie weit !!!
- Edelstahlummantelte Teflonleitungen
- perfekte Abriebfestigkeit und Korrosionsschutz
- Original HEL Qualität, wie sie auch in Moto-GP, WSKB, BSB und in der IDM zum Einsatz kommt!

HEL Performance - Always No.1 - What's Stopping You?

Lieferumfang:

Edelstahlummantelte Bremsleitungen mit Edelstahlanschlüssen PVC-Ummantelung in 14 Farben ohne Aufpreis wählbar Montageanleitung Aufkleber HEL DEKRA Teilegutachten

Die ABE wird fortlaufend aktualisiert. Solle Ihr Fahrzeug nicht, oder noch nicht enthalten sein, wenden Sie sich bitte direkt an uns.

Hinweis: Die angezeigten Fotos sind Beispielbilder und zeigen nicht den Bremsleitungskit für das angegebene Fahrzeug! Sie haben die Möglichkeit bei der Bestellung die von Ihnen gewünschte Schlauchfarbe anzugeben. Die Leitungen werden somit nach Ihren Wünschen und Vorgaben "frisch" für Sie gefertigt!

Technische Daten:

Schaluchinnenmaterial PTFE Schlauchaussenmaterial 303/304 Edelstahl & PVC Schutzummantelung Material Anschlüsse / Material Fittinge 303/304 Edelstahl Temperaturbereich -70°C to 260°C (-158°F to 500°F) Innendurchmesser 3.5 mm (0.138") Aussendurchmesser 7.5 mm (0.295") Maximaler Betriebsdruck 290 Bar (4206 PSI) Berstdruck 870 Bar (12618 PSI) Mindestbiegeradius 38 mm (1.496")

Hinweise und Anleitungen finden Sie auch in dem Bereich (klicken Sie auf den Link): "Fragen und Antworten"

-

verfügbare Optionen

EL-Fitting-A-SP203

Produktinformation

SP203-kurz

SP203-Long

EL-SP203-Längen

Länge A bis SP203
Länge 203 bis B

EL-Fitting-A

H692 - gerade

H693 - 20° gekröpft

H693-RB - 20°/20°

H693-LB - 20°/20°

H693+ - 30° gekröpft

H694 - 45° gekröpft

H696 - 60° gekröpft

H697 - 70° gekröpft

H699 - 90° gekröpft

H695 - 20° seitl. gebogen

H695 - 45° seitl. gebogen

H699-S-EXT 90° seitl. gebogen

H652 - gerade, AG

H673 - 45° geb. AG

H674 - 90° geb. AG

H650 - gerade, IG

H653 - 45° geb. IG

H654 - 90° geb. IG

H663 - gerade, IG

H663 -45, 45° geb. IG

H663 -90, 90° geb. IG

H663-31C-VAG, IG, M10x1.00

H675-31C gerade, IG, M10x1.00

H675-31C-45, 45° geb. IG, M10x1.00

Produktinformation

H675-31C-90, 90° geb., IG, M10x1.00

H657, AG, fest

H658, M10x1.00, AG, fest

H659-03C, 3/8"x24UNF, AG, fest

H669-31C (M10x1.00) AG, fest

H669-32C (M10x1.25) AG, fest

H660-31C (M10x1.00) IG

H660-31C-SQUARE (M10x1.00) IG

H670-31C (M10x1.00), IG

EL-Grösse Fitting A

Ring/Banjo-10mm / 3/8"

Ring/Banjo-11mm / 7/16"

Ring/Banjo-12mm

Ring/Banjo- 8mm

Ring/Banjo- 6mm (kurz, nur gerade)

Ring/Banjo-6mm (lang, auch gebogen)

M10x1.00

M10x1.25

3/8" x 24 UNF

1/8" x 28 BSP

7/16" x 20 UNF

7/16" x 24 UNF

EL-Fitting-B

H692 - gerade

H693 - 20° gekröpft

H693-RB - 20°/20°

H693-LB - 20°/20°

H693+ - 30° gekröpft

H694 - 45° gekröpft

Produktinformation

H696 - 60° gekröpft

H697 - 70° gekröpft

H699 - 90° gekröpft

H695 - 20° seitl. gebogen

H699-S-EXT 90° seitl. gebogen

H652 - gerade, AG

H673 - 45° geb. AG

H674 - 90° geb. AG

H650 - gerade, IG

H653 - 45° geb. IG

H654 - 90° geb. IG

H663 - gerade, IG

H663 -45, 45° geb. IG

H663 -90, 90° geb. IG

H675-31C gerade, IG, M10x1.00

H675-31C-45, 45° geb. IG, M10x1.00

H675-31C-90, 90° geb., IG, M10x1..

H663-31C-VAG, IG, M10x1.00

H657, AG, fest

H658, M10x1.00, AG, fest

H659-03C, 3/8"x24UNF, AG, fest

H669-31C (M10x1.00) AG, fest

H669-32C (M10x1.25) AG, fest

H660-31C (M10x1.00) IG

H660-31C-SQUARE (M10x1.00) IG

H670-31C (M10x1.00), IG

EL-Grösse Fitting B

Produktinformation

Ring/Banjo-10mm / 3/8"

Ring/Banjo-11mm / 7/16"

Ring/Banjo-12mm

Ring/Banjo-8mm

nur gerade)

auch gebogen)

M10x1.00

M10x1.25

3/8" x 24 UNF

1/8" x 28 BSP

7/16" x 20 UNF

7/16" x 24 UNF

BLK-Farbe-Schlauch

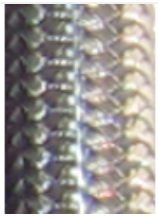

Transparent

Carbon-Look

Schwarz

Rot

Transp.-Rot

Orange

Blau

Transp.-Blau

Kawa-Green

Gelb

Pink

Transp. Purple

Weiß

BLK-Stealth

Produktinformation

 Ohne	Stealth

Führung - Halter 1

 GROMMET (+1,20CHF)	 HLL-001 (+1,20CHF)	 HLL-002 (+1,20CHF)	 HLL-003 (+1,20CHF)	 HLL-004 (+1,20CHF)	 HLL-005 (+1,20CHF)
 HLL006 (+1,20CHF)	 HLL-007 (+1,20CHF)	 Nein Danke, kein Halter !			

Führung - Halter 2

GROMMET (+1,20CHF)	HLL-001 (+1,20CHF)	HLL-002 (+1,20CHF)	HLL-003 (+1,20CHF)	HLL-004 (+1,20CHF)	HLL-005 (+1,20CHF)
HLL006 (+1,20CHF)	HLL-007 (+1,20CHF)	 Nein Danke, kein Halter !			

Angaben zum Fahrzeug:

Produktinformation

Fahrzeugdaten / exakte Länge: